BAHAGIAN KESIHATAN AWAM
JABATAN PERKHIDMATAN KESIHATAN PERSEKITARAN
MAJLIS BANDARAYA PETALING JAYA

Laporan Kes Demam Denggi Minggu Epid 36/2026 hingga
06/09/2026 - 12/09/2026

STATISTIK MINGGUAN KES DEMAM DENGGI

Jumlah kes demam denggi yang dilaporkan pada minggu ke **36/2026** adalah **172 Kes**, menjadikan Jumlah Kumulatif sebanyak **4908 kes** yang dilaporkan ini **Meningkat 3.4%** daripada jumlah kes pada minggu sebelumnya iaitu **128 Kes**. Jumlah Lokaliti Wabak adalah **70 Lokaliti**, manakala **Lokaliti Wabak Aktif** pada **(ME 35 = 24 Lokaliti)**. **1 Wabak Baru dilaporkan**, **9 Lokaliti Wabak Tak Terkawal** dilaporkan dan **19 Lokaliti Wabak Hotspot** dicatatkan. **Tiada Kes Kematian baru yang dilaporkan.**

PEMBANDINGAN KES DEMAM DENGGI MINGGUAN

TAHUN	MBPJ	
	Kumulatif 2026	Mati
2026 (ME 36/2026)	4908	6
2025	2695	0
2024	6653	2

GRAF TREN KES DEMAM DENGGI

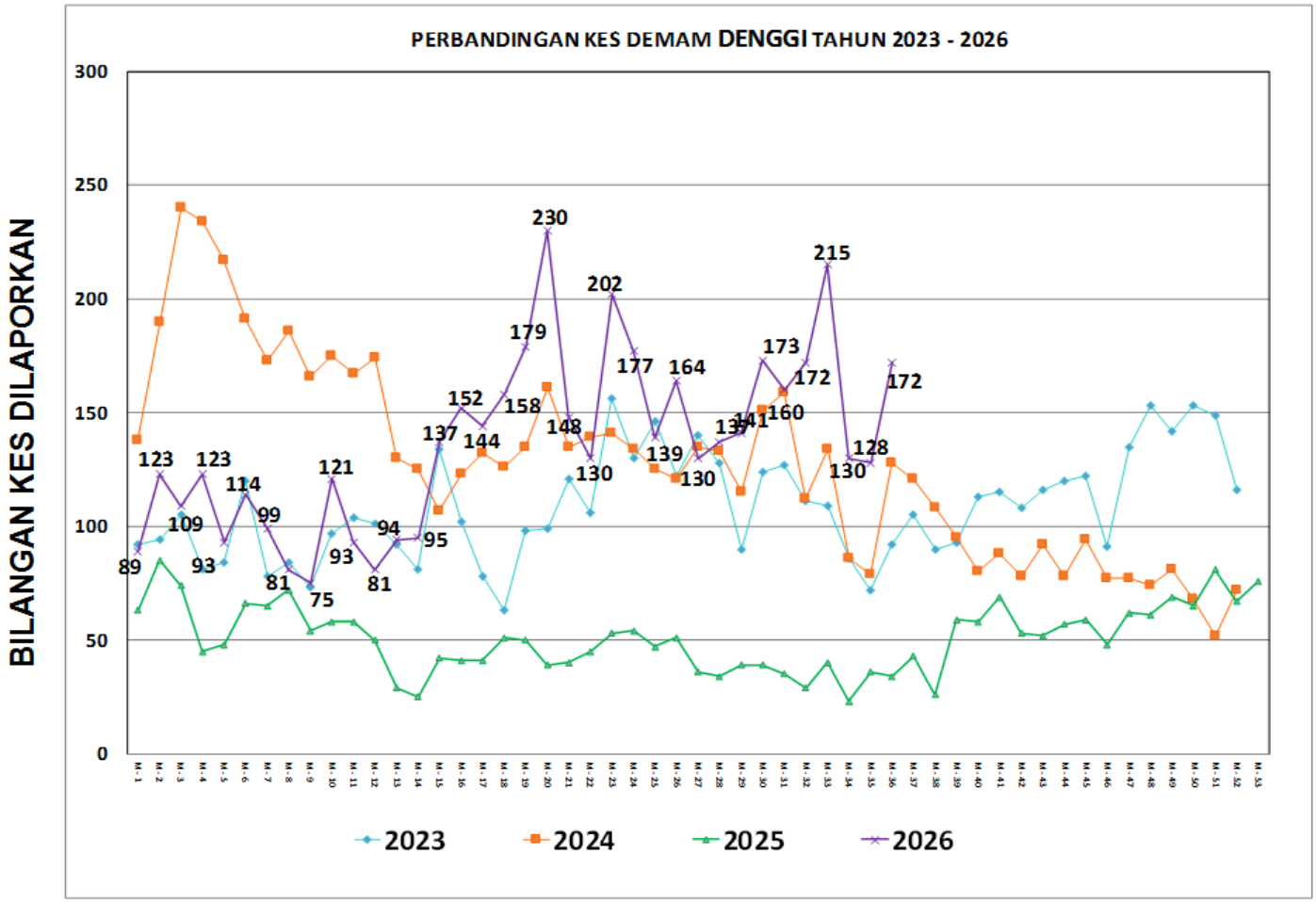

SENARAI LOKALITI WABAK

LOKALITI WABAK	JUMLAH WABAK MINGGU EPID 36/2026
Wabak Baru (WB)	1
Wabak Terkawal (WT)	41
Wabak Tidak Terkawal (WTK)	9
Hotspot (HS)	19
JUMLAH LOKALITI WABAK (WT+WB+WTK+HS)	70

Bil	Senarai Nama Lokaliti Wabak
Lokaliti Wabak Baru	
1	E8. BU SS 23 (4) [JLN SS 23/10,10A,10B,10C,12,12A,25,27,29,31,33,35,37,39]
2	
3	

Bil	Senarai Nama Lokaliti Wabak
Lokaliti Terkawal	
1	E6. BL PJU 10 APT LESTARI FASA 2 (BLOK E, F, G, H, J)
2	E6. BL PJU 8 D'QUINCE RESIDENCES @ RESIDENSI EMBUN DAMAI
3	E6. BL PJU 9 SD 1
4	E7. KD PJU 3 TROPICANA INDAH
5	E7. KD PJU 5 SEK 11 GUGUSAN DEDAP 1 (1,2,3,4,5)
6	E7. KD PJU 5 SEK 4 EMPORIS KOTA DAMANSARA
7	E7. KD PJU 5 SEK 6 GUGUSAN SEROJA
8	E7. KD PJU 5 SEK 7 APT MILIA
9	E7. KD PJU 5 SEK 7 GUGUSAN KANTAN
10	E8. BU PJU 1 (DATARAN PRIMA)
11	E8. BU PJU 6 BU 9 BUKIT UTAMA 9 KONDO (A,B,C)
12	E8. BU SS 20 (1) [JLN SS 20/1 - SS 20/20]
13	E8. BU SS 22 (4) [JLN SS 22/12,13,14,15,16,17,18,20,20A,20B,22]
14	E8. BU SS 23 (1) [JLN SS 23/1,2,2A,3,4,4A,4B,5,7,9,11]
15	E9. KT SS 2 (KEN DAMANSARA KONDO 3)
16	E9. KT SS 3(TERES 3)[JLN SS 3/1,11,13,15,17,19,21,23,25-28,30,34,36,38,40,42,44]
17	E9. KT SS 9A 1 (JLN 9A/3,5,6,7,8,9,10,11,12,17,20)
18	E10. BG SEK 52 (PUSAT KOMERSIAL)

19	E10. BG SEK 19 (3) [JLN 19/13,13B,15,17,17A,19,20,21,21A,21B,21C,22,24,26]
20	E10. BG SEK 14 (TERES 1) [JLN 1-28]
21	E10. BG SEK 14 (TERES 2) [JLN 30-49]
22	E10. BG SEK 13 (APT RYAN MIHO)
23	E10. BG SEK 13 (PJ MIDTOWN)
24	E10. BG SEK 6 (TERES 3) [JLN 6/1,1C,2,3,4,29,29A,30,30A,30B,30C,30D,31]
25	E11. SRI PJS 5 FLAT DESA RIA (G,J,K,L,M,N,O,P)
26	E11. SRI PJS6 PANGSAPURI PKNS (JALAN PJS 6A)
27	E11. SRI PJS 8 APT DAMAI
28	E11. SRI PJS 8 MENTARI COURT 3 (BLOK E,F)
29	E11. SRI PJU 1A APT SRI ARA
30	E11. SRI PJU 1A FLAT SRI JATI
31	E11. SRI PJU 1A SURIA DAMANSARA KONDO
32	E11. SRI SS 5A (TERES 5) [JLN SS 5A/15 , 5A/17 , 5A/17B , 5A/17C]
33	E11. SRI SS 5C (TERES 6) [SS 5C/5 , 5C/6 , 5C/8 , 5C/7 , 5C/8 , 5C/10]
34	E11. SRI SS 5D (TERES 2) [SS 5D/2]
35	E11. SRI SS 6 KOMPLEKS KEDIAMAN KASTAM
36	E11. SRI SS 7 SHANG VILLA
37	E12. TM PJS 1 APT TMN PETALING UTAMA (BLOK A , B , C , D) [JLN PJS 1/52]
38	E12. TM PJS 2 APPT TAMAN MEDAN JAYA
39	E12. TM PJS 2C FLAT DESA MENTARI (BLOK 9 , 10)
40	E12. TM PJS 3 FLAT DESA SEPAKAT (BLOK A , B) [JLN PJS 3/22]
41	E12. TM PJS 3 TMN MEDAN BARU (TERES 3) [JLN MEDAN 11,12,13,14,15,22,23]

Bil	Senarai Nama Lokaliti Wabak
Lokaliti Wabak Tidak Terkawal	
1	E7. KD PJU 5 SEK 11 (APT SALVIA)
2	E8. BU PJU 6 BU 6 (TERES 1) [JLN 2 - 6/12]
3	E8. BU SS 25 (4) [TERES : JLN SS25/6,7,5,3,1]
4	E8. BU SS 26 (2) [JLN SS 26/7,7A,7B,9,9A,9B,10,10A,12,14,16,19,19A-19D,21,23]
5	E9. KT SS 1(TERES 3)[JLN SS 1/1,1A-1D,2,3,4,5,6,7,8,9,9A,11,11A,22A,22B
6	E11. SRI PJS 10 (TERES 2) [JLN PJS 10/12, 10/14, 10/7A, 10/7B, 10/16]
7	E11. SRI SS 5 (TERES 1) [JLN SS 5/1]
8	E11. SRI SS 5D (TERES 6) [SS 5D/1,3,4,7,9]
9	E12. TM SEK 51A (TERES)

Bil	Senarai Nama Lokaliti Wabak
Lokaliti Hotspot	
1	E6. BL PJU 8 APT FLORA DAMANSARA 2 [C,D,E,F]
2	E7. KD PJU 5 SEK 11 GUGUSAN DEDAP 2 (6,7,8,9,10)
3	E7. KD PJU 5 SEK 8 GUGUSAN KEMUNING (A,B) PPRT
4	E8. BU PJU 6 BU 1 (TERES 2) [JLN 1/2 - 1/8]
5	E8. BU PJU 6A KG SG KAYU ARA 2 [JLN SEROJA, DAHLIA, KEKWA]
6	E8. BU PJU 6A KG SG KAYU ARA 3 [JLN KENANGA, ANGGERIK, CEMPAKA]
7	E9. KT SS 2 (1) [JLN SS 2/1-2/4, 2/4A,4B, 2/5-2/23, 2/25, 2/25A]
8	E9. KT SS 2 (4) [JLN SS 2/72,74,74A, 2/75-2/87,2/89,2/91, 2/93]
9	E10. BG SEK 16 KOLEJ KEDIAMAN KE-13 UNIVERSITY MALAYSIA
10	E10. BG SEK 16 (TERES 1) [JLN 16/3 , 16/3A - 16/3D , 16/5 , 16/6 , 16/7]
11	E10. BG SEK 17 (TERES 6) [JLN 17/21,21A-21G,26,28,41,43,45,49,54]
12	E10. BG SEK 19 (APARTMENT DAMANSARA BESTARI)
13	E11. SRI PJS 10 (TERES 1) [JLN PJS 10/3, 10/5, 10/6, 10/7, 10/8, 10/10]
14	E11. SRI PJU 1A PPRT LEMBAH SUBANG 2 (BLOK A-E)
15	E11. SRI SS 5 (TERES 2) [JLN SS 5/2]
16	E11. SRI SS 5C (TERES 1) [JLN SS 5C/1]
17	E11. SRI SS 5C (TERES 5) [JLN SS 5C/3 , 5C/12 , 5C/14]
18	E11. SRI SS 7 KELANA PUTERA KONDO
19	E12. TM SEK 51A FLAT IMPIAN BAIDURI